Объект	Заказ	Комплект	Чертеж	Инв N
0314		РС	376	

1
РС-49

Схема отверстий в верхних поясах подкрановых балок длинной 6 метров

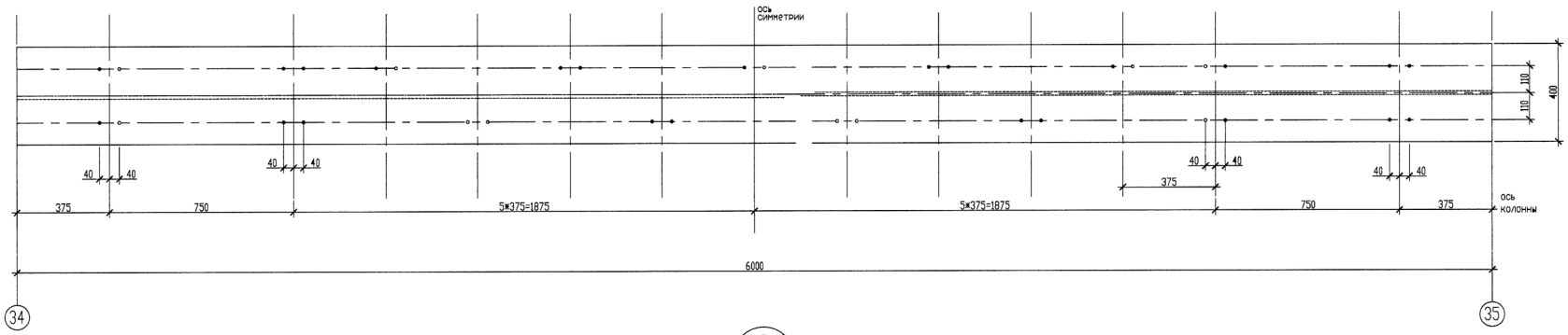

2
РС-49

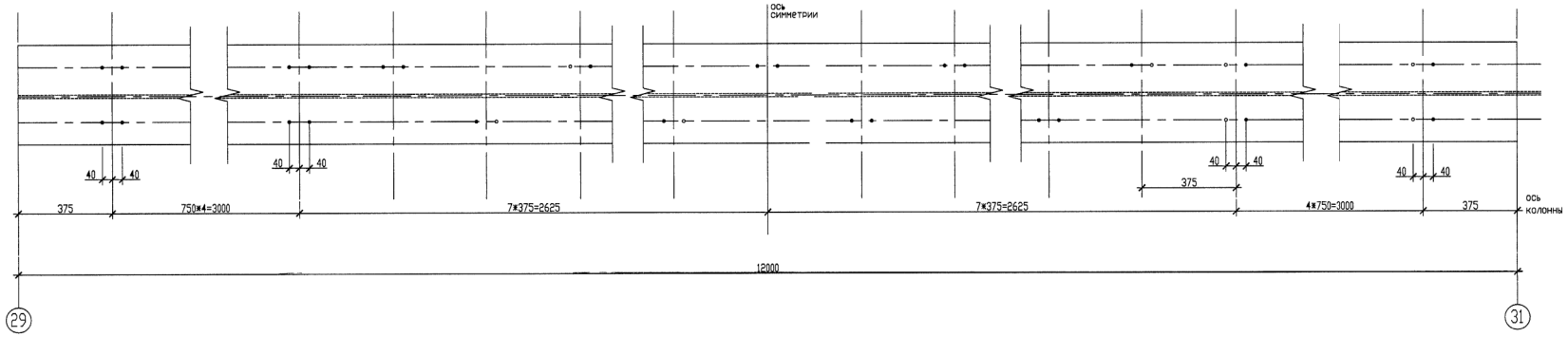

2
РС-49

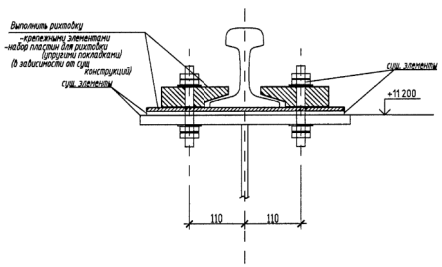

1 Данный лист смотреть совместно с листом РС-49

2. Рихтовку кранового рельса выполнять по высоте головки и по осям. Необходимо ослабить узлы крепления кранового рельса, выставить его по уровню, подведя рихтовочные пластины Затем выполнить выравнивание рельса по осям и закрепить узлы

Спецификация

Поз	Обозначение	Наименование	Кол	Масса ед,кг	Примечание
		Набор пластин для рихтовки 400х250 -1 переменная	295		30% креплений

Изм.	Кол.уч.	Лист	N.док.	Подп.	Дата	0315-РС-50			
						ООО "НАК"			
Разработал		Чернышева				Склад металла	Стадия	Лист	Листов
							Р		
Проверил		Чернышева			08.24	Крановая эстакада в/о А-В/1-39 Узлы 1 2 к РС-49	Проектное управление ООО "Технопарк"		
ГИП		Морев							

Согласовано

Взам инв N

Подп и дата

Инв N подл 293102